FOR RENT

賃料	管理費等
40,000円	2,000円

★☆敷金・礼金ゼロ☆★経済的な都市ガス仕様

★☆敷金・礼金ゼロ☆★経済的な都市ガス仕様★☆室内洗濯機置き場有り☆★国立駅徒歩圏内で通勤・通学物等便利な立地★☆

【外観】

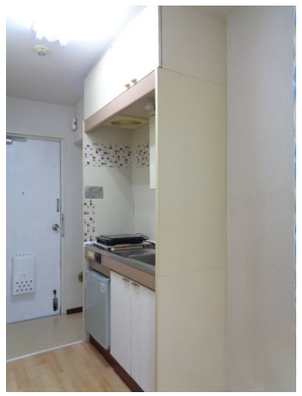

【間取り図】

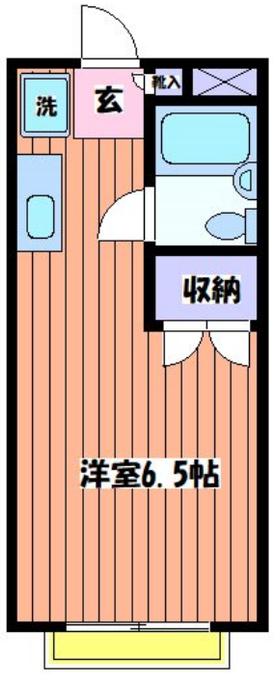

※図面と現況が異なる場合は現況が優先となります。

※間取りの「S」はサービスルーム(納戸)です。

間取り	1K		
敷金	無	礼金	無
敷引／償却金	- -	保証金	-
物件種別	マンション		
建物名・部屋番号	アドバンス国立		
物件所在地	東京都国立市西２丁目21-41		
交通	中央線　国立駅　徒歩13分 南武線　矢川駅　徒歩16分		
間取詳細	洋室(6.5畳)		
構造･規模	鉄骨 3階建 2階		
専有面積	19.05㎡	向き	東
築年月	1986年3月	契約期間	2年
損害保険	有	入居時期	2025年8月下旬
駐車場	有(敷地内) 12100円/月～ 駐輪場		
設備	ＣＡＴＶ,ＣＡＴＶインターネット,ＩＨクッキングヒーター,エアコン,クローゼット,シャワー,シューズ		
その他費用			
入居諸条件	ペット不可 楽器等の使用不可 法人相談 単身可		
保証会社	必須　初回保証委託料：60%　分割保証委託料900円/月　集金送金手数料　600円（税別）/月　更新		
備考	初期費用クレジットカード決済可能、敷金・礼金ゼロ、経済的な都市ガス仕様、室内洗濯機置き場有り、国立駅徒歩圏内で通勤・通学物等便利な立地		

情報更新日2025年7月26日　　No.0000042500

お問合せ先

東京都知事（4）第91003号
（公社）東京都宅地建物取引業協会会員

株式会社グッドライフ 本店

東京都立川市柴崎町３丁目４－１７　はつねビル２Ｆ
TEL:042-548-3131　　FAX:042-548-3132
E-mail : azuma@g-l.co.jp
URL : http://www.g-l.co.jp/

←携帯サイトから物件詳細を閲覧できます！

取引態様	手数料負担の割合	貸主		借主	
代理	手数料配分の割合	元付		客付	

不動産コード：2107232　　物件管理コード：1141126902350000044349

※取引条件の有効期限は情報更新日より30日間となります。