FOR RENT

賃料	管理費等
61,000円	2,000円

★☆仲介手数料無料★☆駅近の人気マンション

★☆仲介手数料無料★☆駅近の人気マンション☆★経済的な都市ガス仕様☆★バス・トイレ別、ガスキッチン、室内洗濯機置き場、エアコンなど快適設備★☆通勤通学に便利な好立地☆★

【外観】

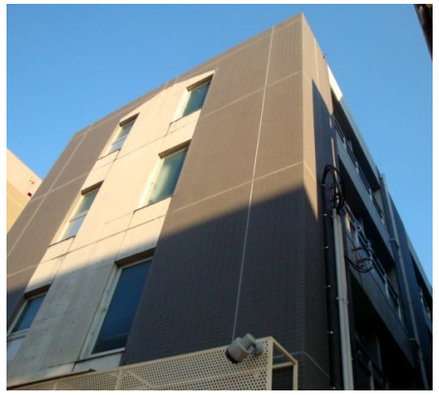

【間取り図】

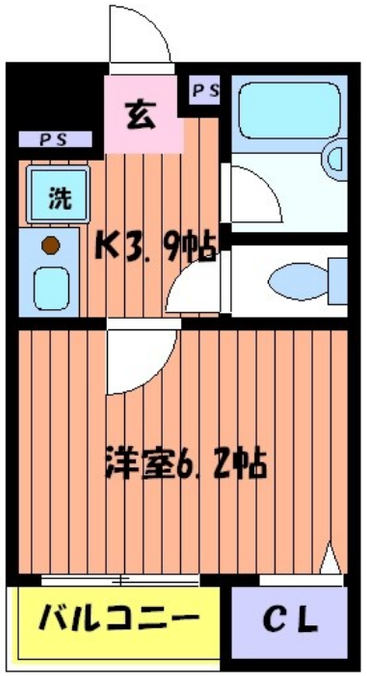

※図面と現況が異なる場合は現況が優先となります。

※間取りの「S」はサービスルーム(納戸)です。

間取り	1K		
敷金	1ヶ月	礼金	1ヶ月
敷引／償却金	- 無	保証金	無
物件種別	マンション		
建物名・部屋番号	カトルセゾンⅠ		
物件所在地	東京都立川市柴崎町３丁目13-22		
交通	中央線　立川駅　徒歩5分 多摩モノレール　立川南駅　徒歩3分		
間取詳細	洋室(6.2畳) K(3.9畳)		
構造･規模	鉄筋コンクリート 4階建 2階		
専有面積	20.84㎡	向き	南西
築年月	1996年10月	契約期間	定期借家契約 2年
損害保険	有	入居時期	即時
駐車場	駐輪場		
設備	ＣＡＴＶ,ＣＡＴＶインターネット,エアコン,ガスキッチン,クローゼット,シャワー,シューズボックス,		
その他費用			
入居諸条件	ペット不可 楽器等の使用不可 単身可		
保証会社			
備考	仲介手数料無料、駅近の人気マンション、経済的な都市ガス仕様、バス・トイレ別、ガスキッチン、室内洗濯機置き場、エアコンなど快適設備、通勤通学に便利な好立地		

情報更新日2025年8月1日　　No.0000042360

お問合せ先

東京都知事（4）第91003号
（公社）東京都宅地建物取引業協会会員

株式会社グッドライフ 本店

東京都立川市柴崎町３丁目４－１７　はつねビル２Ｆ
TEL:042-548-3131　　FAX:042-548-3132
E-mail : azuma@g-l.co.jp
URL : http://www.g-l.co.jp/

←携帯サイトから物件詳細を閲覧できます！

取引態様	手数料負担の割合	貸主		借主	
仲介元付（一般）	手数料配分の割合	元付		客付	

不動産コード：2107232　　物件管理コード：1141126902350000044209

※取引条件の有効期限は情報更新日より30日間となります。