FOR RENT

賃料	管理費等
155,000円	5,000円

★☆敷金ゼロ★☆オートロック・ALSOKホームセ

★☆敷金ゼロ★☆オートロック・ALSOKホームセキュリティ搭載で安心★☆インターネットが無料で利用可能★☆防犯合わせガラス・ＴＶモニターフォン・システムキッチン・浴室乾燥機・エアコンなど充実設備☆★

【外観】

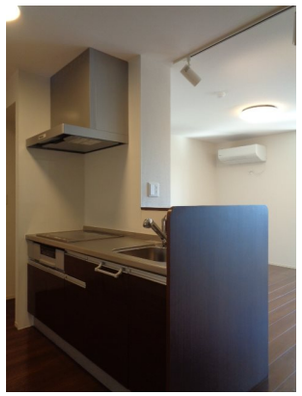

【間取り図】

※図面と現況が異なる場合は現況が優先となります。

※間取りの「S」はサービスルーム(納戸)です。

間取り	2LDK		
敷金	無	礼金	20万円
敷引／償却金	- -	保証金	-
物件種別	アパート		
建物名・部屋番号	カーサグラナーデ		
物件所在地	東京都日野市豊田３丁目30-4		
交通	中央線　豊田（東京）駅　徒歩5分 京王線　平山城址公園駅　徒歩20分		
間取詳細	洋室(6.1畳) 洋室(6.1畳) LDK(11.8畳)		
構造･規模	軽量鉄骨 3階建 1階		
専有面積	58.89㎡	向き	南
築年月	2020年1月	契約期間	2年
損害保険		入居時期	即時
駐車場	有(敷地内) 11000円/月～ 駐輪場		
設備	ＢＳ,ＩＨクッキングヒーター,ＴＶインターホン,ウォークインクローゼット,エアコン,クローゼット,シ		
その他費用	[一時金]　ルームクリーニング：71,500円　D-roomCardキー：16,500円　ICロック電池：2,090円		
入居諸条件	ペット不可 楽器等の使用不可 二人可		
保証会社	必須　初回：35000円/月次：総額賃料の1%プラス800円		
備考	敷金ゼロ、オートロック・ALSOKホームセキュリティ搭載で安心、インターネットが無料で利用可能、防犯合わせガラス・ＴＶモニターフォン・システムキッチン・浴室乾燥機・エアコンなど充実設備		

情報更新日2025年6月29日　　No.0000040745

お問合せ先

東京都知事（4）第91003号
（公社）東京都宅地建物取引業協会会員

株式会社グッドライフ 本店

東京都立川市柴崎町３丁目４－１７　はつねビル２Ｆ
TEL:042-548-3131　　FAX:042-548-3132
E-mail : azuma@g-l.co.jp
URL : http://www.g-l.co.jp/

←携帯サイトから物件詳細を閲覧できます！

取引態様	手数料負担の割合	貸主		借主	
仲介元付（一般）	手数料配分の割合	元付		客付	

不動産コード：2107232　　物件管理コード：1141126902350000042594

※取引条件の有効期限は情報更新日より30日間となります。