FOR RENT

賃料	管理費等
201,000円	0円

★☆人気の戸建て☆★仲介手数料無料★☆礼金ゼ

★☆人気の戸建て☆★仲介手数料無料★☆礼金ゼロ★☆ペット相談可★☆楽器相談可能★☆便利な宅配ボックス付き
☆★ＴＶモニターフォン・システムキッチン・追い炊き・エアコンなど充実設備でおすすめ☆★

【外観】

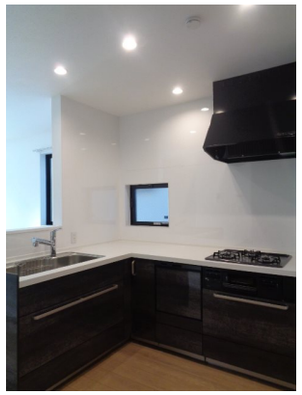

【間取り図】

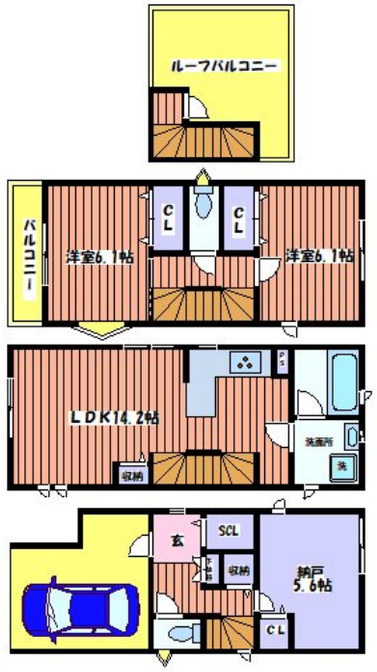

間取り	2SLDK		
敷金	1ヶ月	礼金	無
敷引／償却金	- -	保証金	-
物件種別	戸建		
建物名・部屋番号	Kolet日野#03		
物件所在地	東京都日野市日野台１丁目6-36		
交通	中央本線（東日本）　日野（東京）駅　徒歩12分 多摩モノレール　甲州街道駅　徒歩32分		
間取詳細	納戸(5.6畳) LDK(14.2畳) 洋室(6.1畳) 洋室(6.1畳)		
構造･規模	木造 3階建 1-3階		
専有面積	82.8㎡	向き	南東
築年月	2023年4月	契約期間	2年
損害保険		入居時期	2025年9月中旬
駐車場	付(無料)		
設備	３口以上コンロ,ＴＶインターホン,エアコン,エアコン４台,ガスキッチン,グリル,クローゼット,システ		
その他費用			
入居諸条件	ペット相談 事務所不可 楽器等の使用相談 二人可		
保証会社	必須　初回：総額賃料の50%/月次：総額賃料の1%		
備考	人気の戸建て、仲介手数料無料、礼金ゼロ、ペット相談可、楽器相談可能、便利な宅配ボックス付き、ＴＶモニターフォン・システムキッチン・追い炊き・エアコンなど充実設備でおすすめ		

※図面と現況が異なる場合は現況が優先となります。　※間取りの「S」はサービスルーム(納戸)です。

情報更新日2025年7月26日　No.0000034410

お問合せ先

東京都知事（4）第91003号
（公社）東京都宅地建物取引業協会会員

株式会社グッドライフ 本店

東京都立川市柴崎町３丁目４－１７　はつねビル２Ｆ
TEL:042-548-3131　FAX:042-548-3132
E-mail : azuma@g-l.co.jp
URL : http://www.g-l.co.jp/

←携帯サイトから物件詳細を閲覧できます！

取引態様	手数料負担の割合	貸主		借主	
仲介元付（一般）	手数料配分の割合	元付		客付	

不動産コード：2107232　物件管理コード：1141126902350000036263

※取引条件の有効期限は情報更新日より30日間となります。